

 MINISTERIO DE FOMENTO	SECRETARÍA DE ESTADO DE INFRAESTRUCTURAS DIRECCIÓN GENERAL DE FERROCARRILES	TÍTULO: ESTUDIO INFORMATIVO DEL PROYECTO DEL CORREDOR FERROVIARIO NORESTE DE ALTA VELOCIDAD TRAMO: CASTEJÓN - COMARCA DE PAMPLONA	AUTOR DEL ESTUDIO:  ÁNGEL FERNÁNDEZ-ALLER RUÍZ INGENIERO DE CARROS CHARRIOL FUJROS	ESCALA ORIGINAL DIN A1 1:5.000 NÚMÉRICA GRÁFICA	FECHA: SEPTIEMBRE 2002	N.º DE PLANO: 3.1.1 N.º DE HOJA: HOJA 7 DE 19	TÍTULO DEL PLANO: SOLUCIÓN DEFINITIVA SEGÚN LA D.I.A. FASE ESCALA 1:5.000
	HOJA-07.DWG						

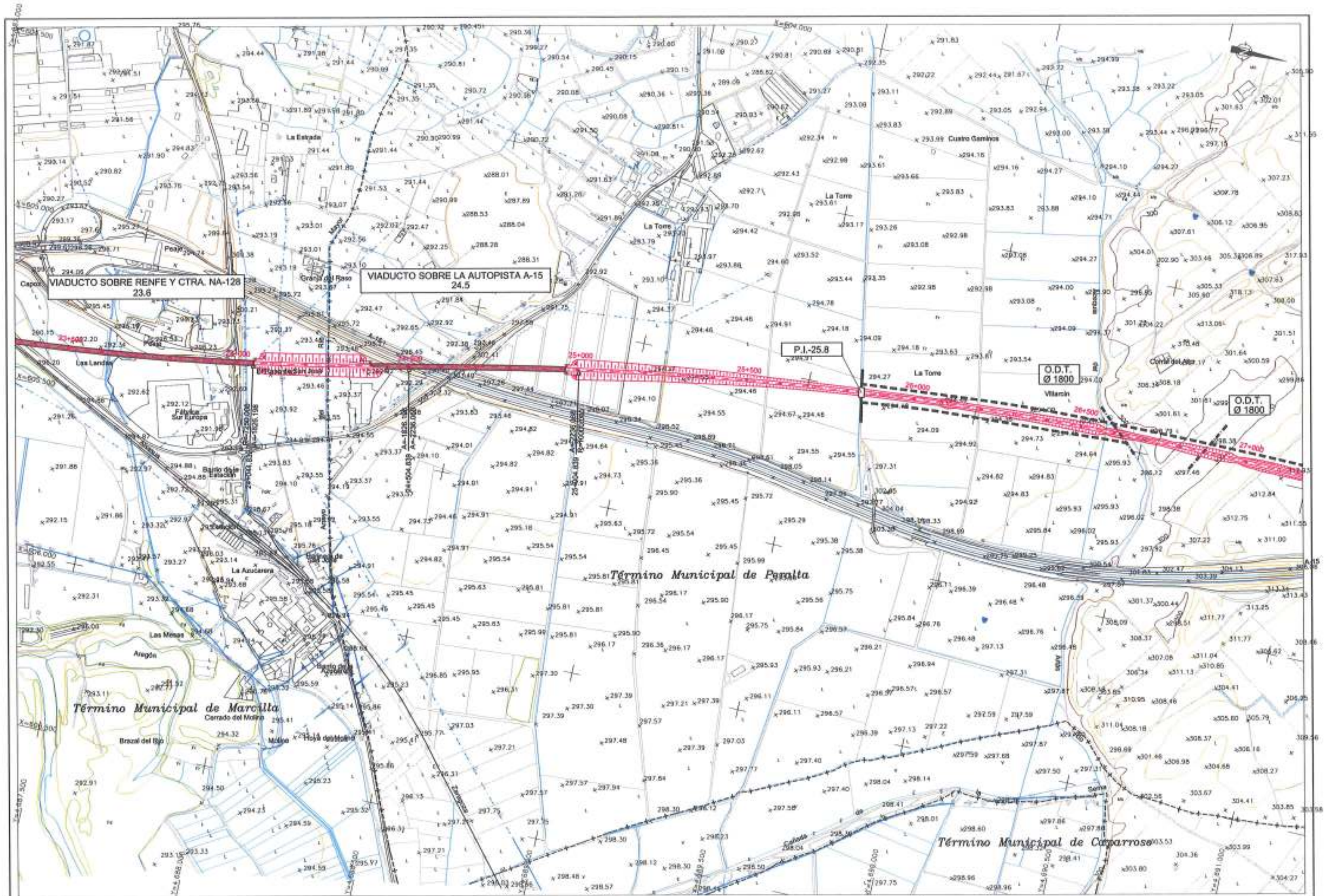

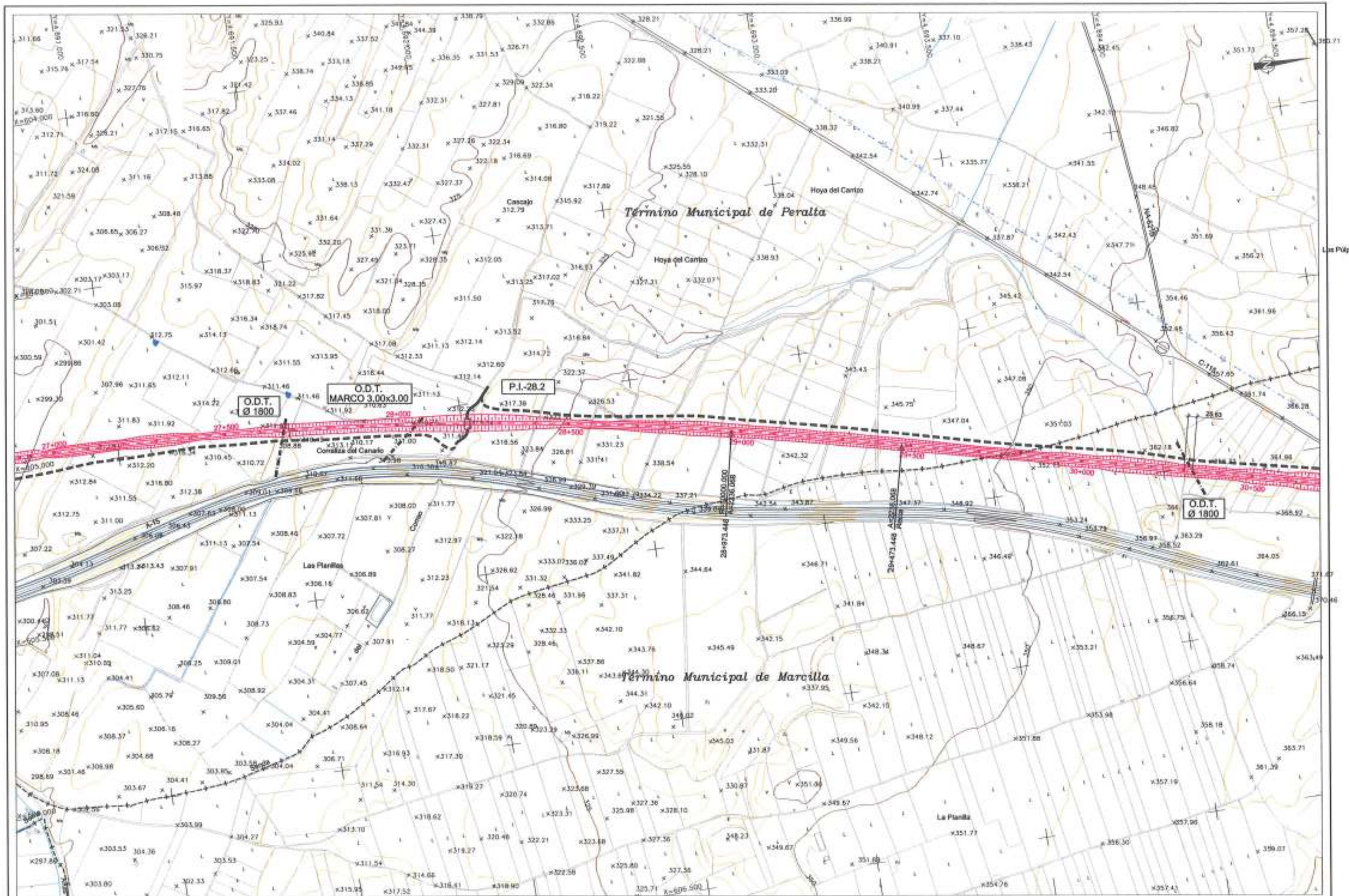

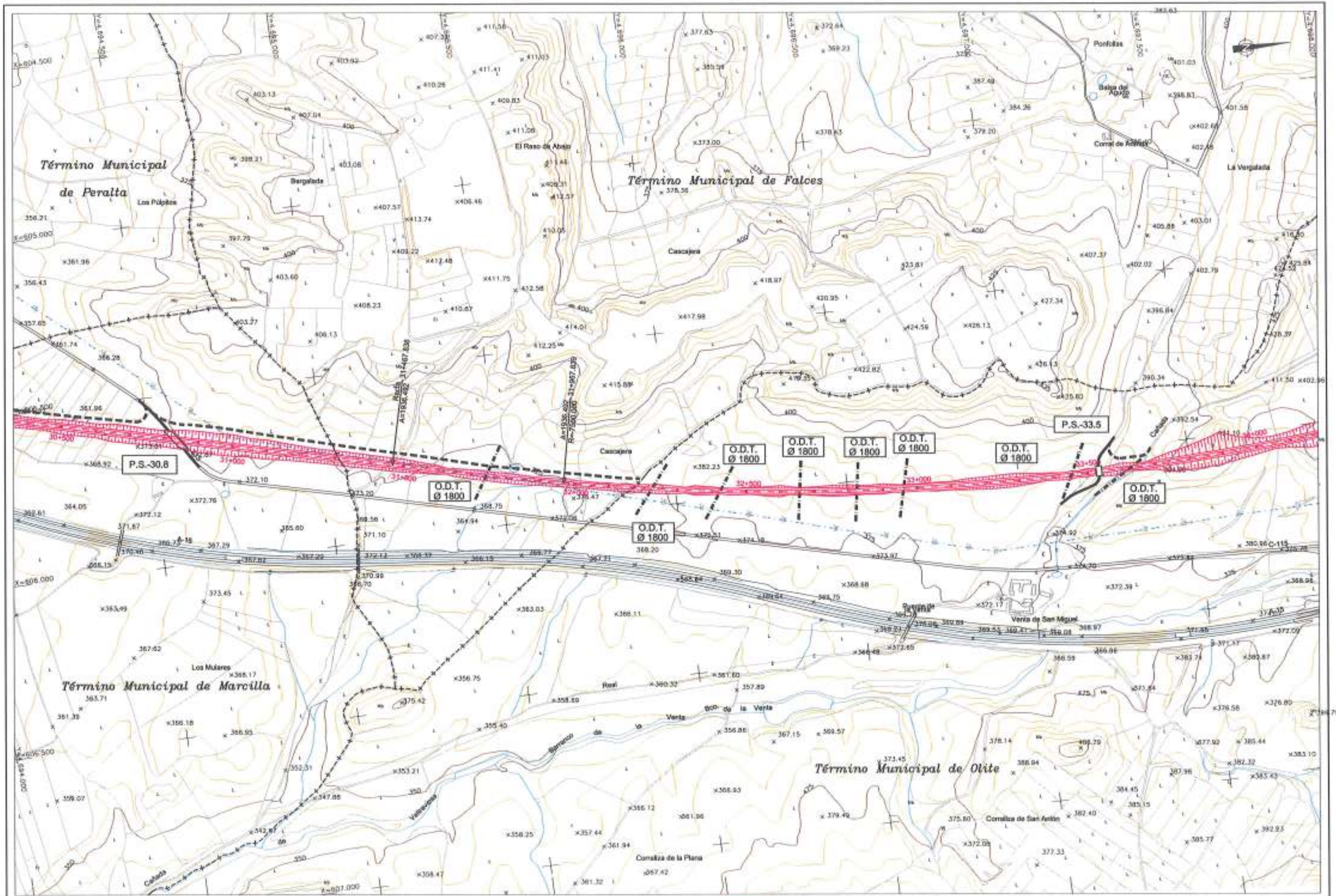

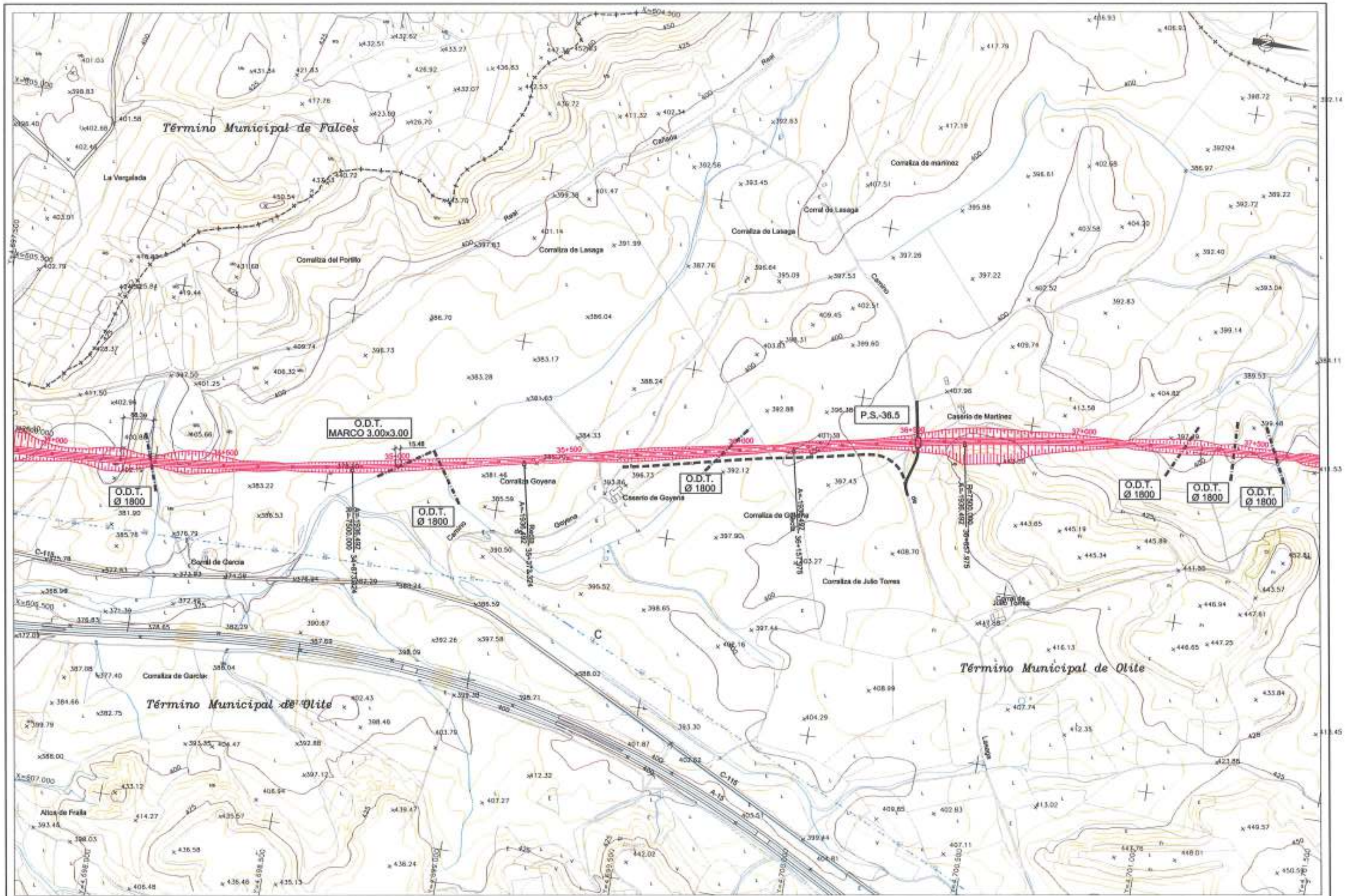

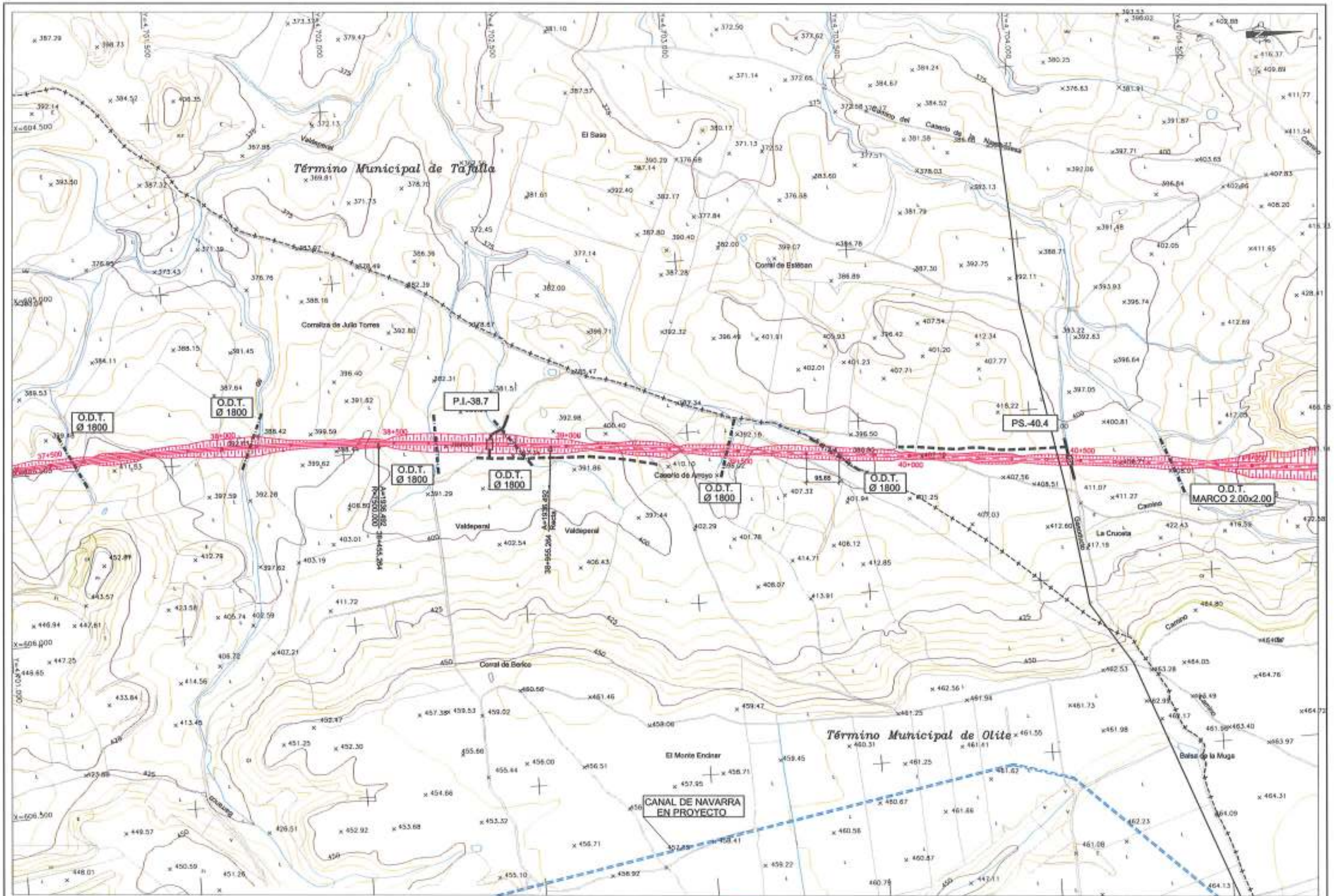

 MINISTERIO DE FOMENTO	SECRETARÍA DE ESTADO DE INFRAESTRUCTURAS DIRECCIÓN GENERAL DE FERROCARRILES	TÍTULO: ESTUDIO INFORMATIVO DEL PROYECTO DEL CORREDOR FERROVIARIO NORESTE DE ALTA VELOCIDAD TRAMO: CASTEJÓN - COMARCA DE PAMPLONA	AUTOR DEL ESTUDIO:  ÁNGEL FERNÁNDEZ-ALLER RUÍZ INGENIERO DE CARRETERAS, CANALES Y PUERTOS	ESCALA ORIGINAL D.N.A.I: 1:5.000 NÚMÉRICA	FECHA: SEPTIEMBRE 2002	Nº DE PLANO: 3.1.1 Nº DE HOJA: HOJA 13 DE 09	TÍTULO DEL PLANO: SOLUCIÓN DEFINITIVA SEGÚN LA D.I.A.	FASE ESCALA: 1:5.000
	ESCALA GRÁFICA: 0 100 200 300 metros		ESCALA ORIGINAL D.N.A.I: 1:5.000 NÚMÉRICA		ESCALA ORIGINAL D.N.A.I: 1:5.000 NÚMÉRICA		ESCALA ORIGINAL D.N.A.I: 1:5.000 NÚMÉRICA	

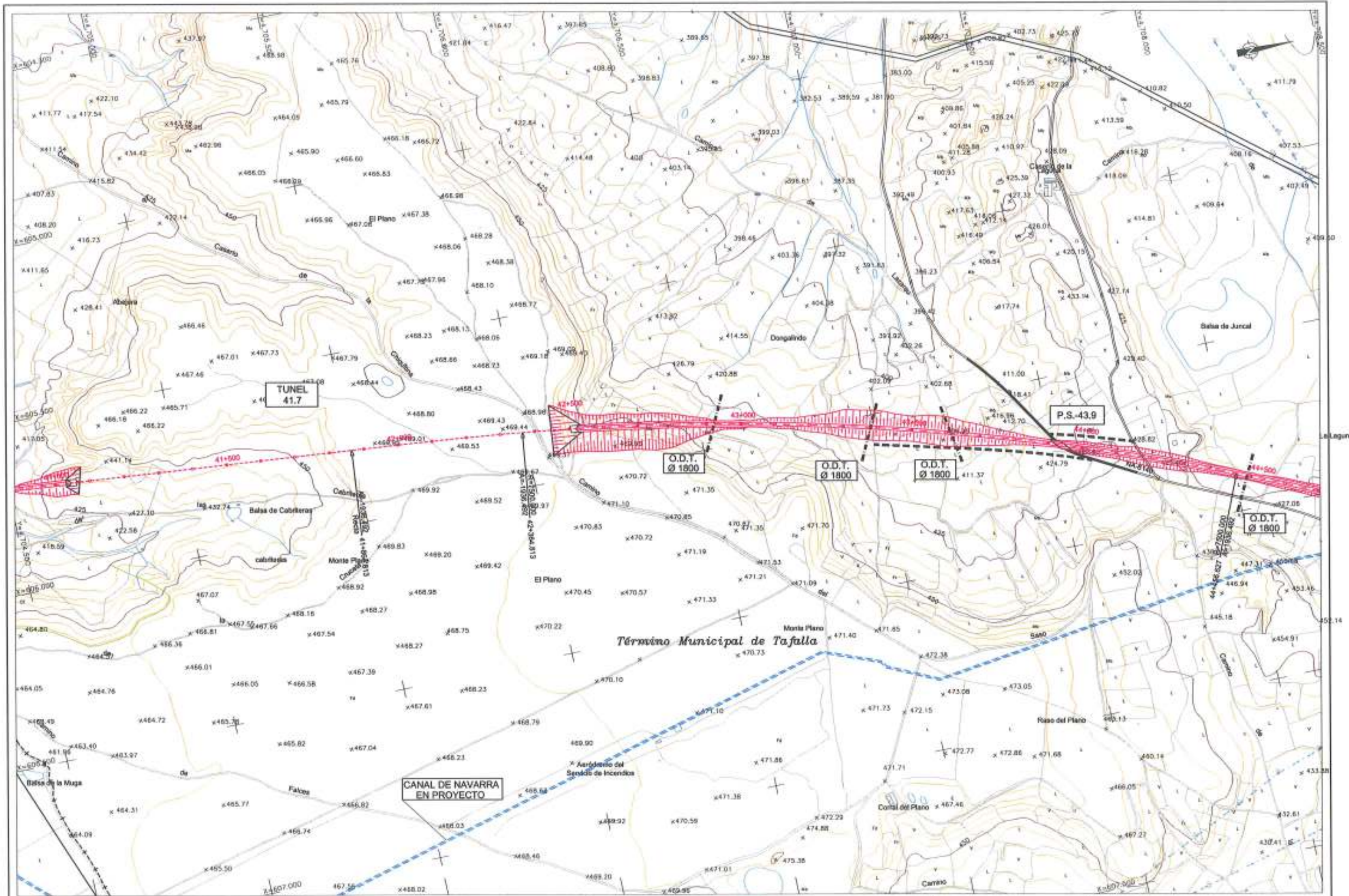

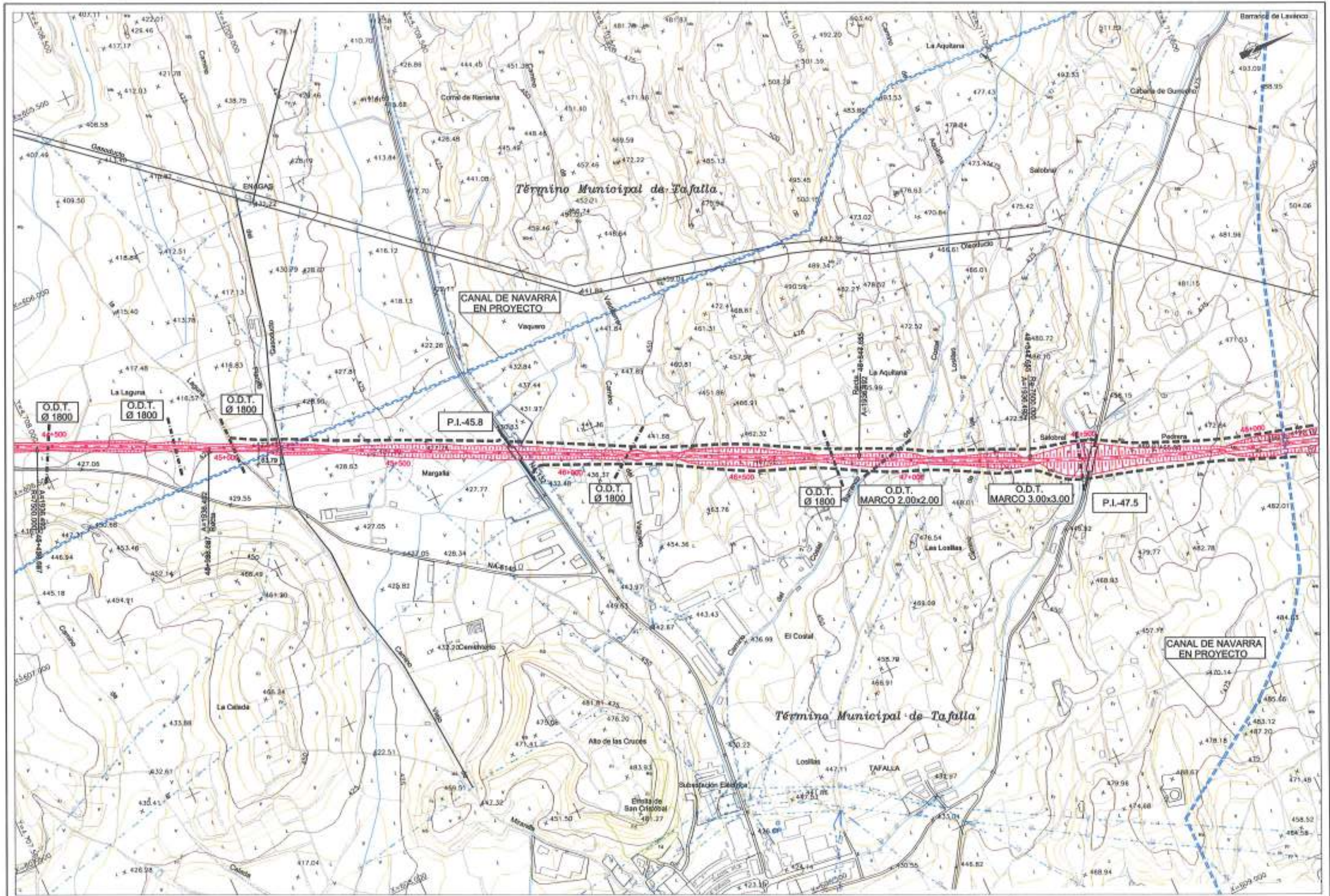



HOJA 15.DMC



MINISTERIO DE FOMENTO

SECRETARÍA DE ESTADO DE INFRAESTRUCTURAS
DIRECCIÓN GENERAL DE FERROCARRILES

TÍTULO: ESTUDIO INFORMATIVO DEL PROYECTO DEL CORREDOR FERROVIARIO NORESTE DE ALTA VELOCIDAD TRAMO: CASTEJÓN - COMARCA DE PAMPLONA

AUTOR DEL ESTUDIO: 
ÁNGEL FERNÁNDEZ-ALLER PLAZA
INGENIERO DE OBRAS PÚBLICAS



ESCALA ORIGINAL DIN A-1
15.000 0 100 200 300
NÚMÉRICA GRÁFICA

FECHA: SEPTIEMBRE 2002

Nº DE PLANO: 3.1.1
Nº DE HOJA: HOJA 15 DE 19

TÍTULO DEL PLANO: SOLUCIÓN DEFINITIVA SEGÚN LA D.I.A.
FASE ESCALA 1:5.000

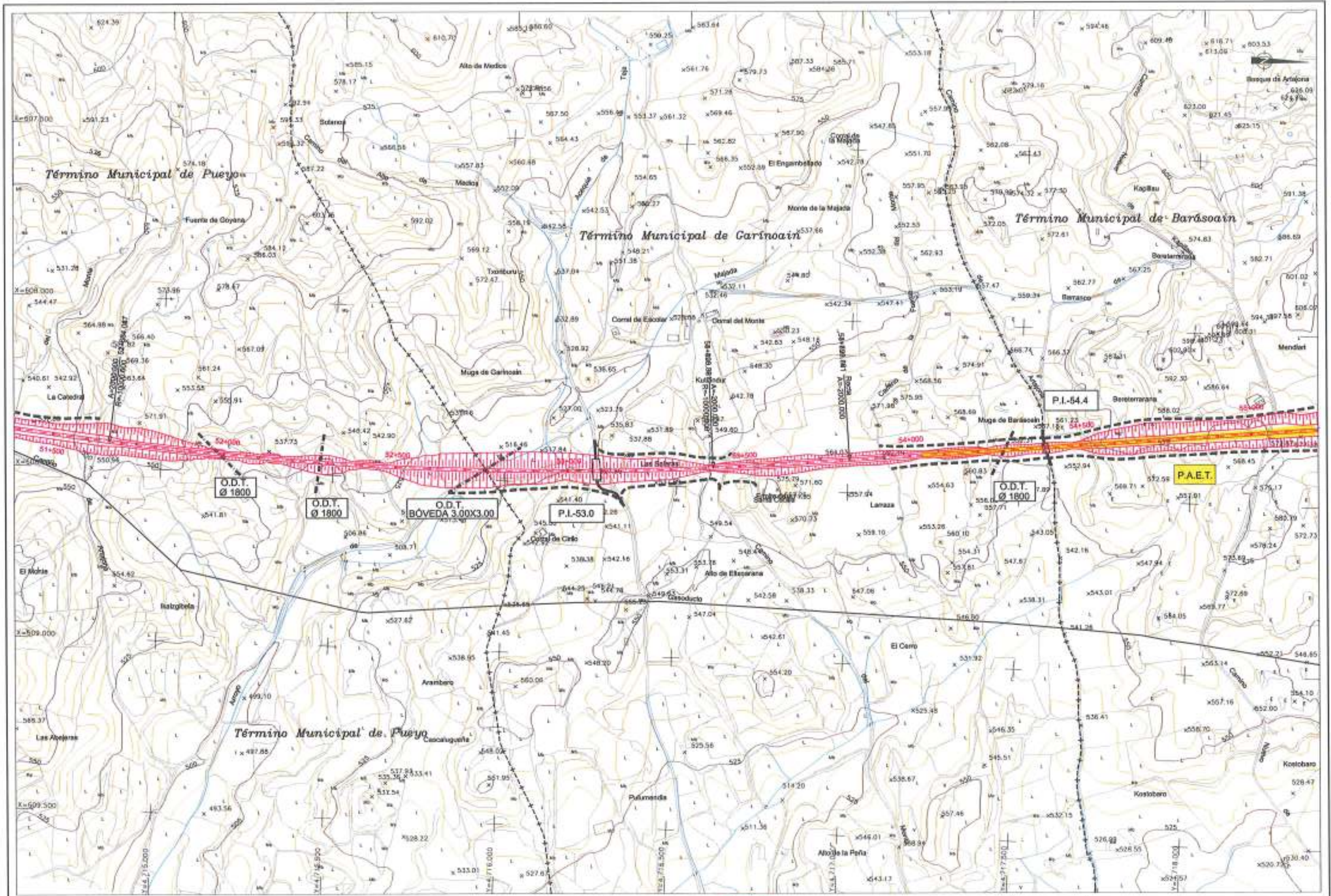

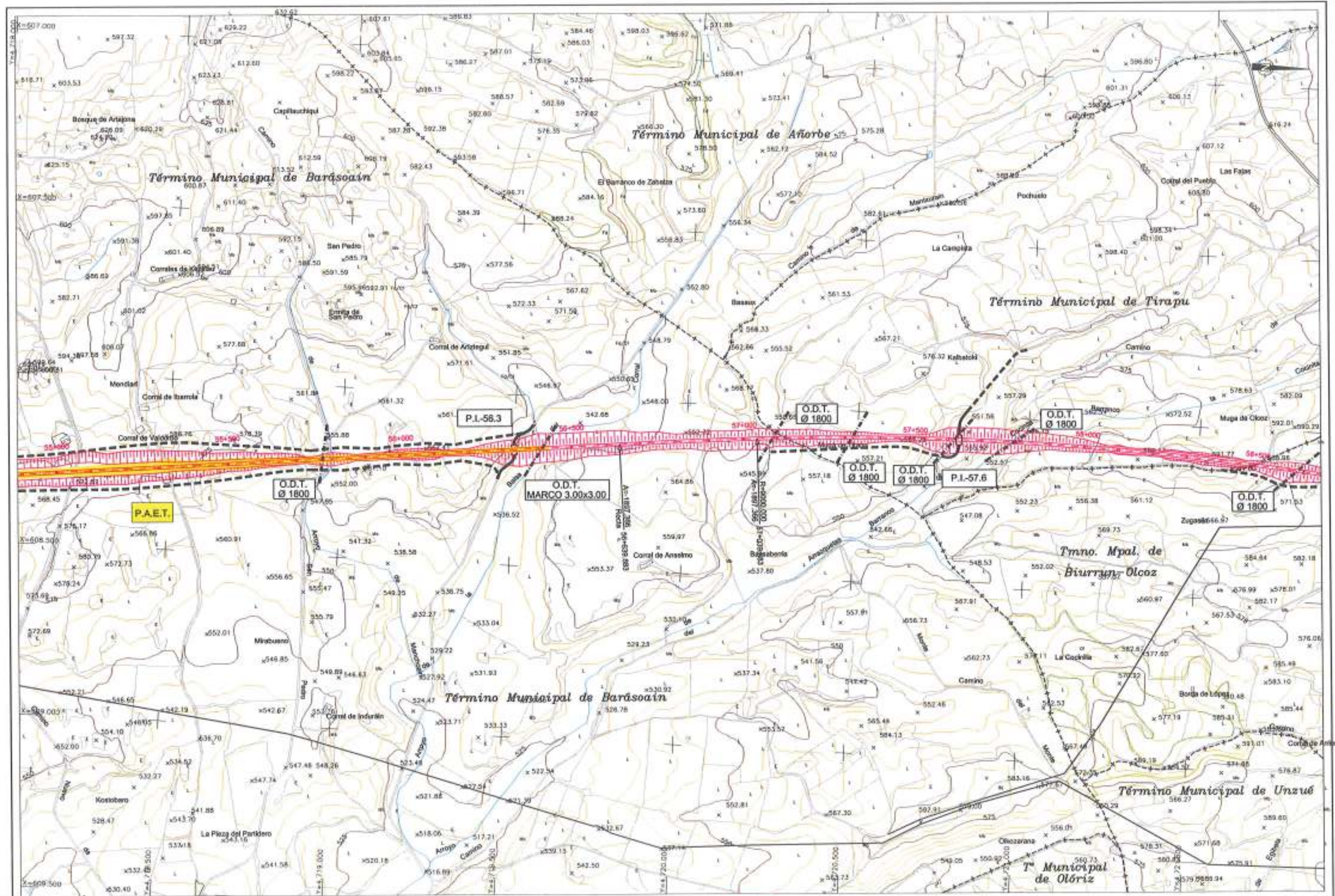

HOJA= 17.DWG

